

Alla c.se att.ne dell'Assessore ai Lavori Pubblici

Avv. **FIORAVANTE Licia**

e p.c. al Sindaco di Vasto

**MENNA Francesco**

Oggetto: Richiesta intervento di asfaltatura

In risposta alla richiesta diretta del Sindaco di Vasto **Francesco MENNA** di valutare lo stato di dissesto delle strade del **quartiere San Lorenzo di Vasto**, si segnala che la necessità di intervento per la sistemazione o rifacimento del manto stradale è evidente in tutti quei tratti non interessati dall'ultimo intervento analogo (forse perché ritenuti di minore gravità o per mancanza di fondi) avvenuto lo scorso anno.

Si vuol dare priorità alla **C.da Colle San Giacomo**, a **Via Codalfa** e **Via Maddalena** (specialmente nel tratto del ponte a valle). Non essendo a conoscenza dei parametri di valutazione del dissesto attraverso i quali si stabilisce la possibilità di intervento, questo Comitato è a completa disposizione nell'affiancare i vostri uffici in eventuali sopralluoghi atti a determinare la misura dello stato di degrado e la complessiva portata in metri degli interventi necessari.

Si pongono comunque, in allegato, dei rilevamenti sommari effettuati a mezzo Google Maps al fine di rendere un'idea più realistica della situazione, facendo attenzione ai tratti evidenziati in linea rossa (ritenuti di urgente intervento per il loro grado di dissesto) e quelli in linea verde che necessitano di intervento parziale. A seguito di prossimi rilievi e/o segnalazioni dei cittadini ci si riserva di integrare la mappa in allegato.

In ogni caso ed in termini percentuali, **tutti i tratti esclusi dall'ultimo intervento di asfaltatura risultano essere davvero minimi rispetto alla totalità della rete stradale del territorio di San Lorenzo**, quindi, nel caso in cui i fondi a disposizione lo permettano, **si auspica un intervento a completamento totale**, così da evitare nell'immediato futuro richieste ed interventi analoghi.

Certi della vostra comprensione di quanto sollecitato, porgiamo distinti saluti.

Vasto, lì 14/11/2022

Il Presidente

# C.da Colle San Giacomo



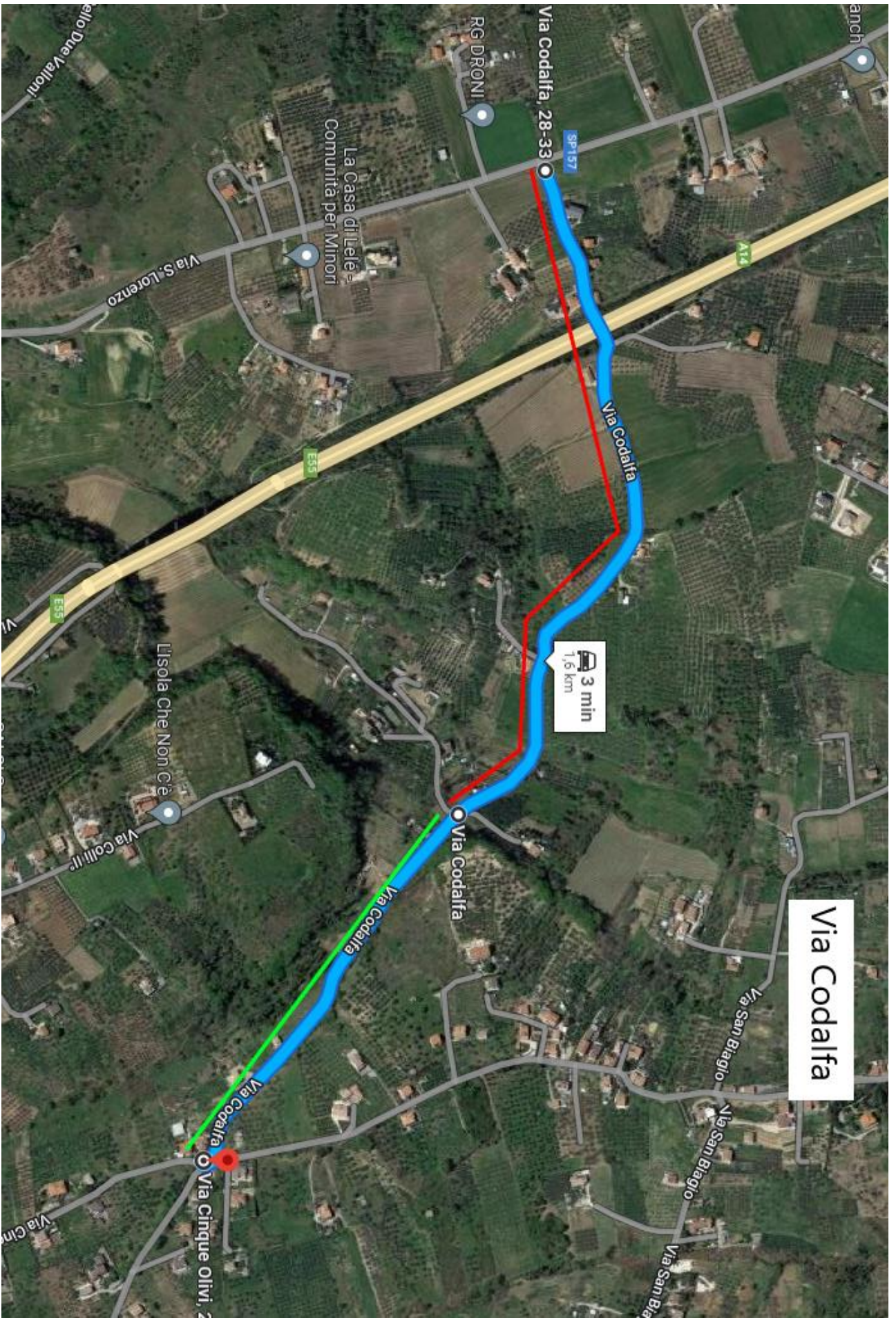

Via Codalfa



Via Maddalena  
da incrocio SP157 alla chiesetta della Maddalena



Via Maddalena  
dal ponte a valle fino ad incrocio con Via Histonienne

Google

Ex Fondovalle  
Maddalena



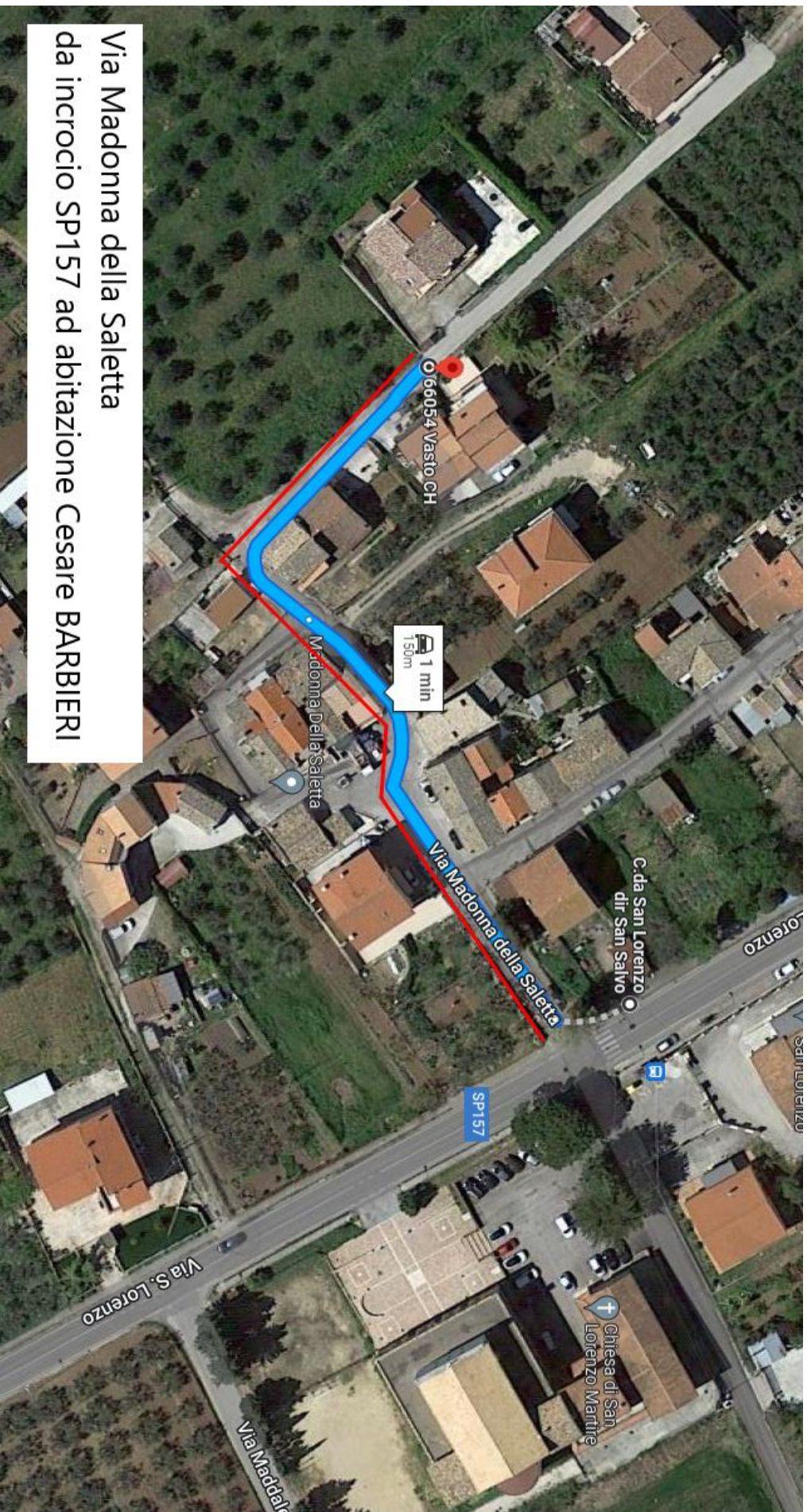

Via Madonna della Saletta  
da incrocio SP157 ad abitazione Cesare BARBIERI



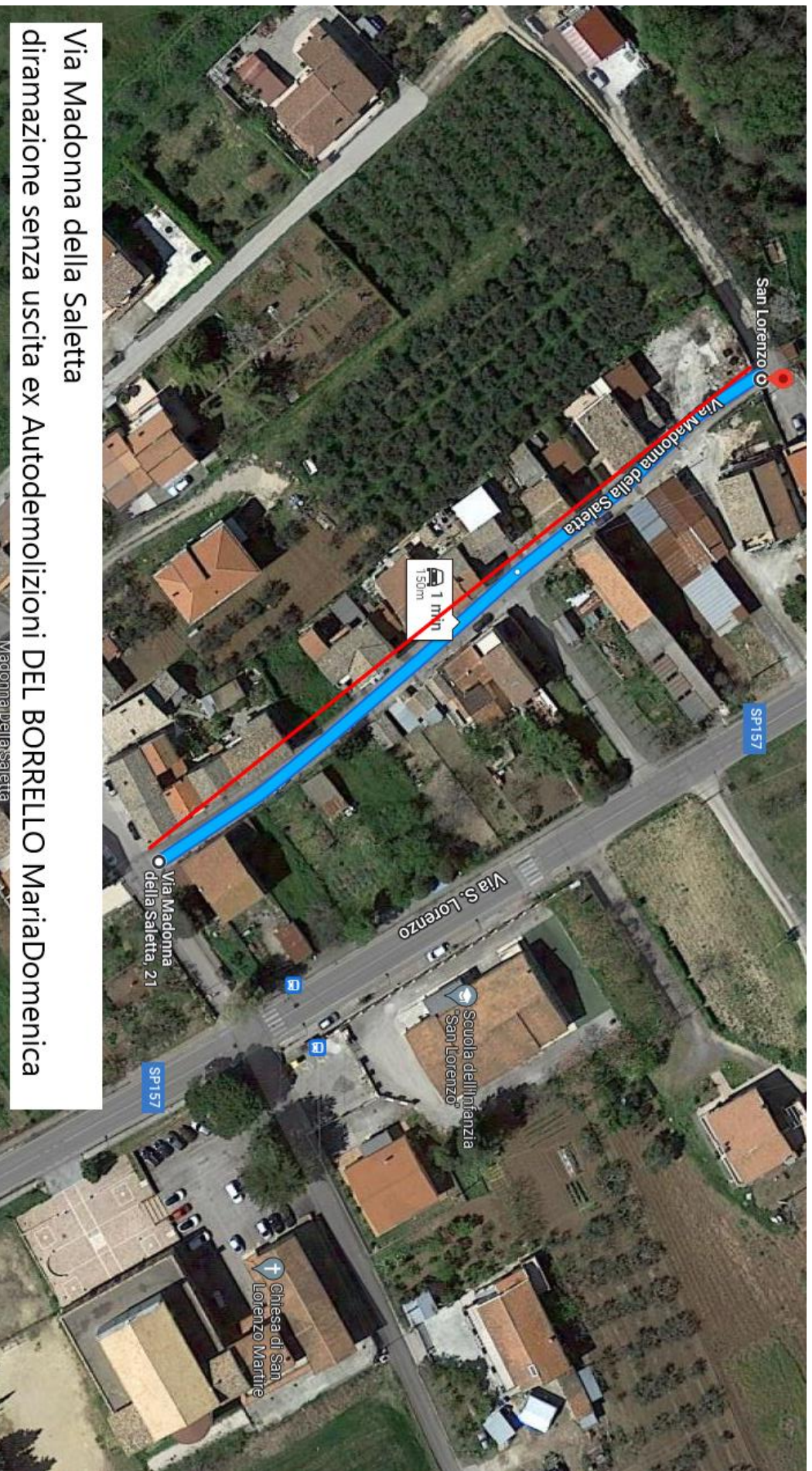

Via Madonna della Saletta  
diramazione senza uscita ex Autodemolizioni DEL BORRELLO Mariadomenica

MADONNA DELLA SALETTA

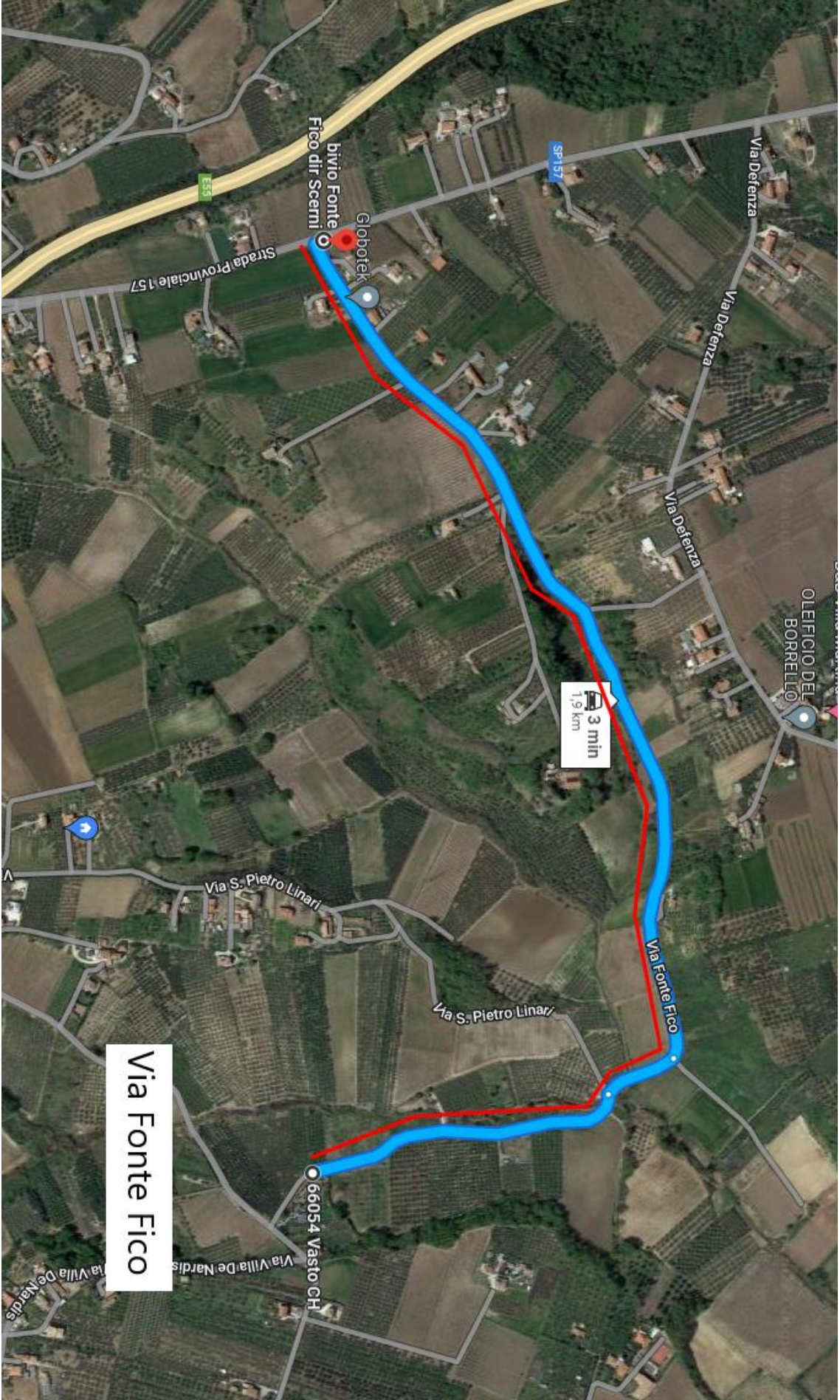

Via Fonte Fico

3 min  
1.9 km

OLEIFICIO DEL  
BORRELLO

Fico dir Scerni

Globotek

Via Defenza

Via Defenza

Via Defenza

Via S. Pietro Linari

Via S. Pietro Linari

Via Fonte Fico

66054 Vasto CH

Via Villa De Nardis

Via Villa De Nardis

Strada Provinciale 157

ES3

SP157

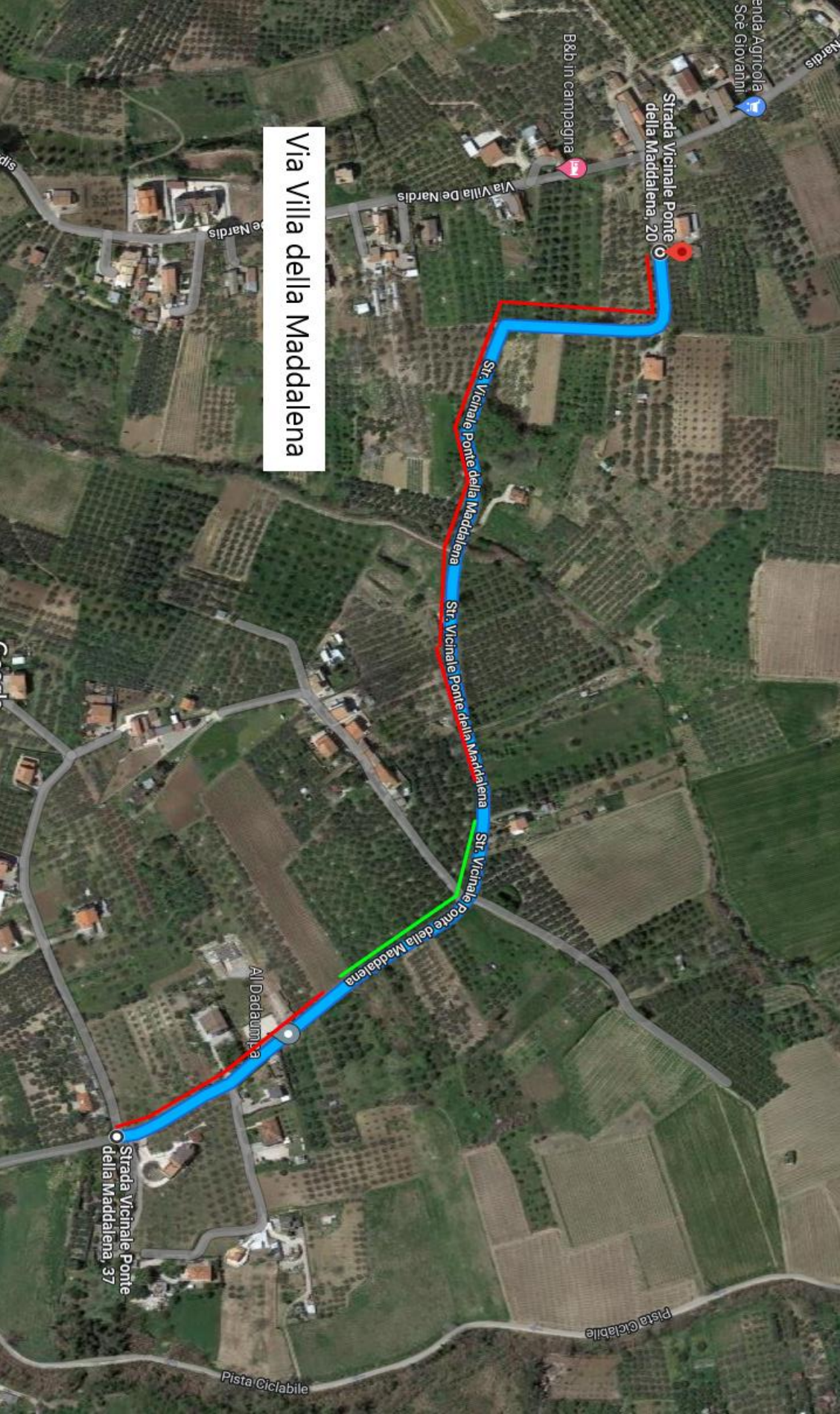

Via Villa della Maddalena

Strada Vicinale Ponte della Maddalena, 20

Str. Vicinale Ponte della Maddalena

Str. Vicinale Ponte della Maddalena

Str. Vicinale Ponte della Maddalena

Al Dadumma

Strada Vicinale Ponte della Maddalena, 37

Pista Ciclabile

Pista Ciclabile

B&B in campagna

Soc. Agricola Soe Giovanni

Nardis

Via Villa De Nardis

e Nardis

sipis



## COMPUTO METRICO TOTALE

C.da Colle San Giacomo	270 m
Via Codalfa	1600 m
Ex Fondovalle Maddalena	1200 m
Vai Fonte Fico	1900 m
Via Maddalena	1600 m
Via Madonna della Saletta	300 m
Via Villa de Nardis	570 m
Via Villa	1000 m
<b>TOTALE</b>	<b>8440 m</b>

**N.B.** I tratti evidenziati in figura con linea rossa sono quelli più dissestati mentre quelli con linea verde sono quelli che necessitano di intervento parziale.